

**ELEVACION FRONTAL**  
ESC. 1:50

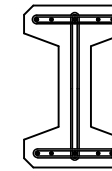

**SECCION A-A**  
ESC. 1:15

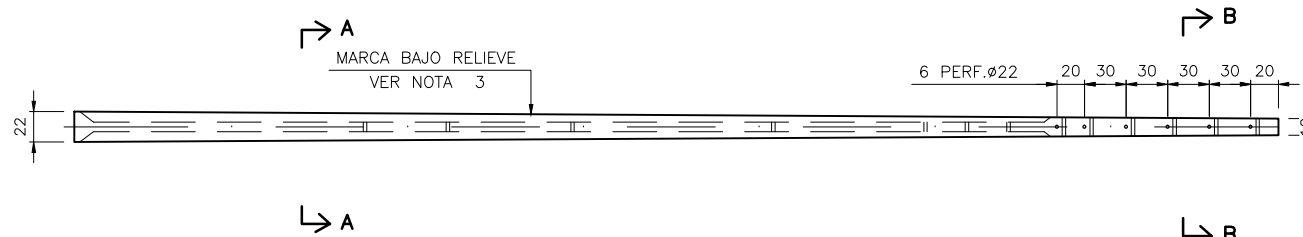

**ELEVACION LATERAL**  
ESC. 1:50



**SECCION B-B**  
ESC. 1:15

BASADO EN CATALOGO CTC N° 034785  
DEL 25 DE ABRIL DE 1997

**NOTAS:**

- 1.- ESCALAS INDICADAS
- 2.- MEDIDA EN CENTIMETROS S.I.C.
- 3.- MARCA BAJO RELIEVE EN SENTIDO VERTICAL CON ALTURA DE LETRA DE 8cm

N° DE FABRICACION : N°.  
FABRICANTE : HORMISUR.  
FECHA DE FABRICACION : dd/mm/aa.  
LOGOTIPO : CTC

- 4.- PESO APROXIMADO 675 Kg.

- 5.- SEGUN NECESIDAD DEL PROYECTO:

- a) Su puede aplicar dos manos de pintura Igol  
Largo Inferior : 1,95 m.  
Largo Superior : 20 cm.
- b) Aditivo incorporador de aire para ciclos de Hielo/Deshielo.

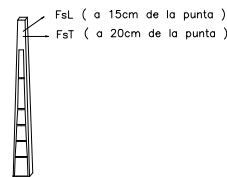

**CARGAS DE SERVICIO**

LARGO mt	Fst (kg)	FsL (kg)	qv (kg/m <sup>2</sup> )
8.7	225	60	---

Factor de Seguridad a la Ruptura >= 1,75  
Largo de Enterramiento : L/6

ESTE DISEÑO ES PROPIEDAD INTELECTUAL DE HORMISUR - INEIN S.A

**ESPECIFICACIONES TECNICAS**

Tipo de hormigon : H 30 N.C. 90%, Granulometria Max. 20 mm.  
Acero de Barras : A 630-420 H  
Acero de Estribos : Alambre Recocado Negro Tolerancias NCH 227  
Rango de resistencia en traccion 30/45 Kg/mm<sup>2</sup>  
Recubrimiento : 2.5 cm. (Armadura Principal).

**TOLERANCIAS**

Largo : ± 5 cm.  
Ancho/Alto : ± 2 cm.  
Separación Perforaciones : ± 1.3 cm.  
Rectitud del Poste :  $\frac{5}{1000}$  de su Altura.

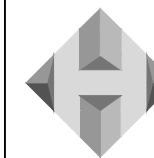

**Hormisur**®

CASA MATRIZ  
PLANTA SAN BERNARDO

Valenzuela Castillo 1444, Providencia, Santiago.  
fono: (56-2)235 9451, fax: (56-2)346 7782, www.hormisur.cl



Obra:	POSTE HORMIGON ARMADO TIPO CTC		
Contenido:	POSTE 8.7m, GEOMETRIA Y ARMADURA		
Cliete:	---	Fecha:	09/DIC/14
Revisó:	GERMAN BESSER H.	Dibujó:	CRISTIAN URIBE A.
Doc. de Referencia:	---	Lámina:	HI-PF-PO-09596
		Rev.:	B 1/1